كردستان العراق تدخل عهد العقوبات: ما الخسائر الاقتصادية لانفصال الإقليم؟

كتبه فريق التحرير | 8 أكتوبر, 2017

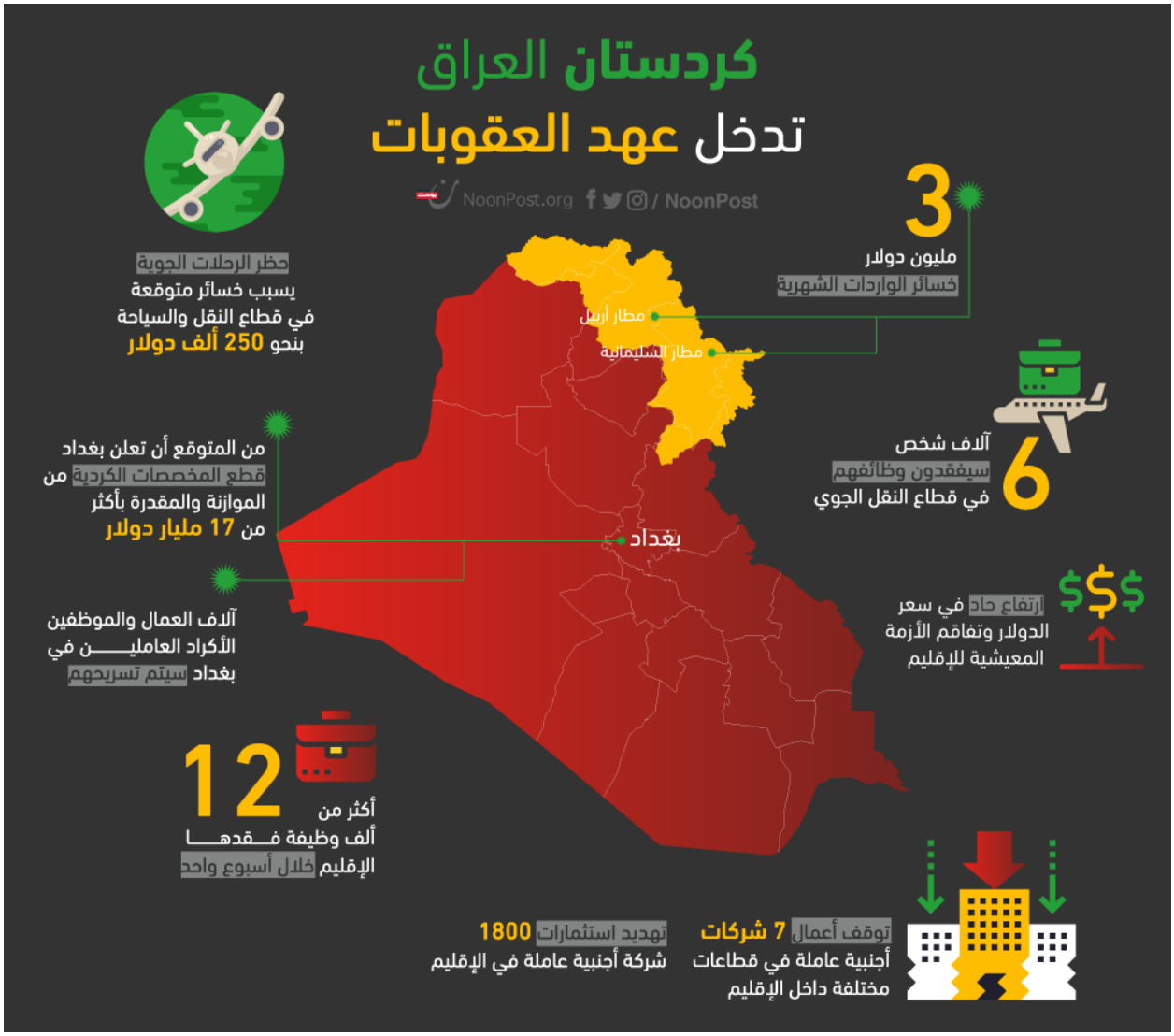

رابط المقال : https://www.noonpost.com/20192/